# ÚP JANŮVKY
## VÝKRES ŠIRŠÍCH ÚZEMNÍCH VZTAHŮ
## 1 : 25 000

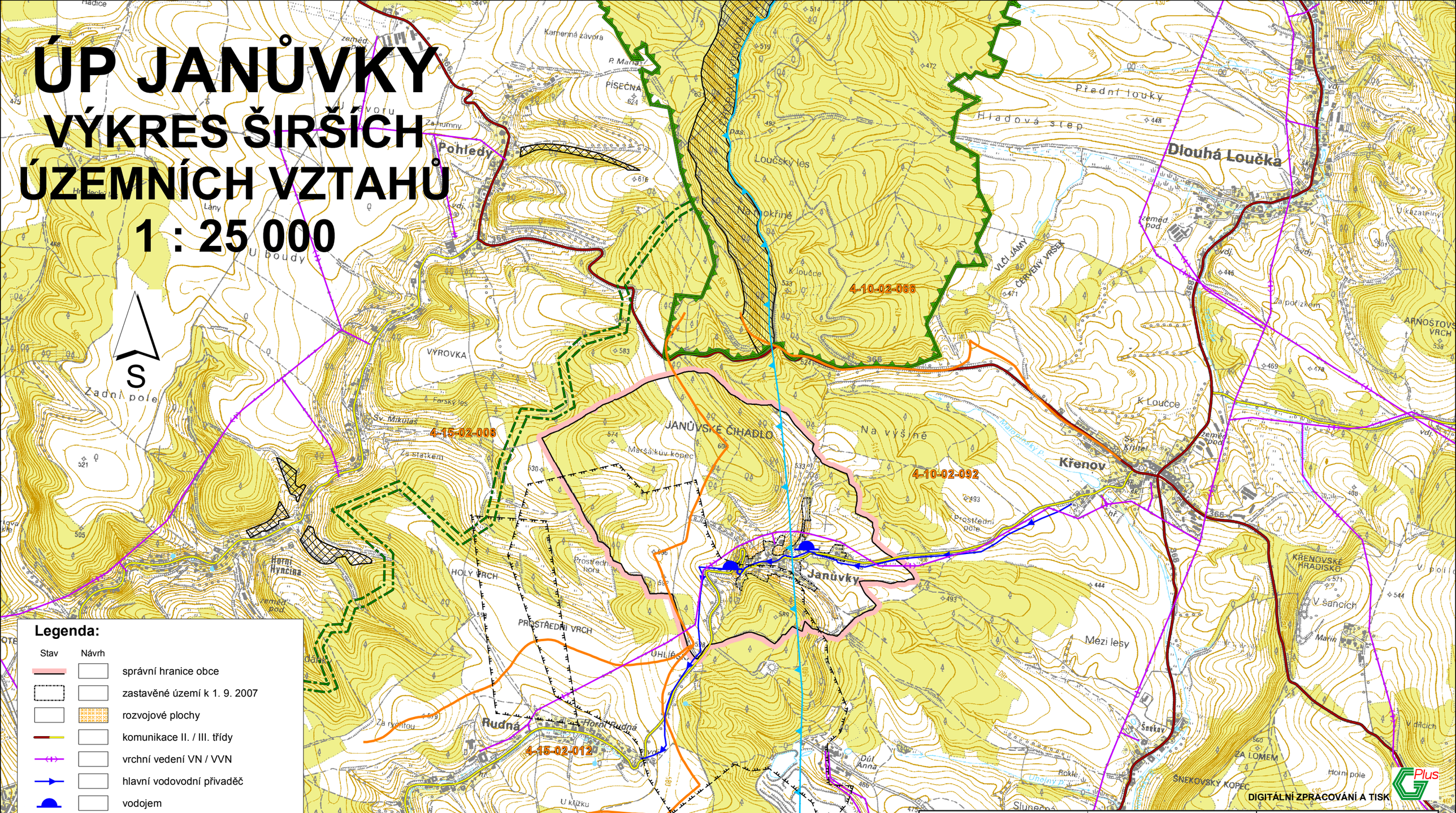


**Legenda:**

| Stav | Návrh | |
|---|---|---|
| | | správní hranice obce |
| | | zastavěné území k 1. 9. 2007 |
| | | rozvojové plochy |
| | | komunikace II. / III. třídy |
| | | vrchní vedení VN / VVN |
| | | hlavní vodovodní přivaděč |
| | | vodojem |
| | | hranice hydrologického pořadí |
| 4-10-02-092 | | číslo hydrologického pořadí |
| | | hranice CHOPAV Východočeská křída |
| | | chráněné ložiskové území (CHLÚ) |
| | | řízená skládka |
| | | Přírodní rezervace Rohová |
| | | významný krajinný prvek (VKP) |
| | | nadregionální biocenrtum (NRBC) |
| | | regionální biokoridor |

DIGITÁLNÍ ZPRACOVÁNÍ A TISK

| | | |
|---|---|---|
| Pořizovatel : **Město Moravská Třebová** Odbor výstavby a územního plánování | Urbanismus a doprava : **Ing. arch. P. Čížek** | ARCHITEKTONICKÝ ATELIER ING. ARCH. PAVEL ČÍŽEK ÚJEZDSKÁ 1429, CHOCEŇ IČO:13558781, tel./fax: 465 471 950 |
| Objednatel : **Obec Janůvky** | Vodohospodář : **P. Richter** | |
| Zemědělský půdní fond : **Ing. E. Šimůnková** | Elektro : **J. Pištora** | |
| **ÚP JANŮVKY** | | Datum : **XI. 2007** |
| **VÝKRES ŠIRŠÍCH ÚZEMNÍCH VZTAHŮ** | | Měřítko : **1 : 25000** |

**B.5**